



codeoscopic  
**workspace** 

Todas las aplicaciones para el mediador,  
reunidas en una sola plataforma



## CODEOSCOPIC WORKSPACE, LA SOLUCIÓN DEFINITIVA

---

**CODEOSCOPIC WORKSPACE** va hacia un espacio que reúna todas las soluciones ofrecidas por Codeoscopic. Busca que el corredor de seguros tiene a su disposición, en un mismo entorno, toda la tecnología necesaria para su trabajo diario: multitarificación, gestión de cartera, administración del negocio, gerencia de riesgos, tramitación de siniestros... Todo en la nube, con un acceso único, configurable y adaptable a las necesidades de cada organización. La solución definitiva para los corredores de seguros.

# Vamos hacia un ecosistema en la nube que cubre todo el ciclo del seguro

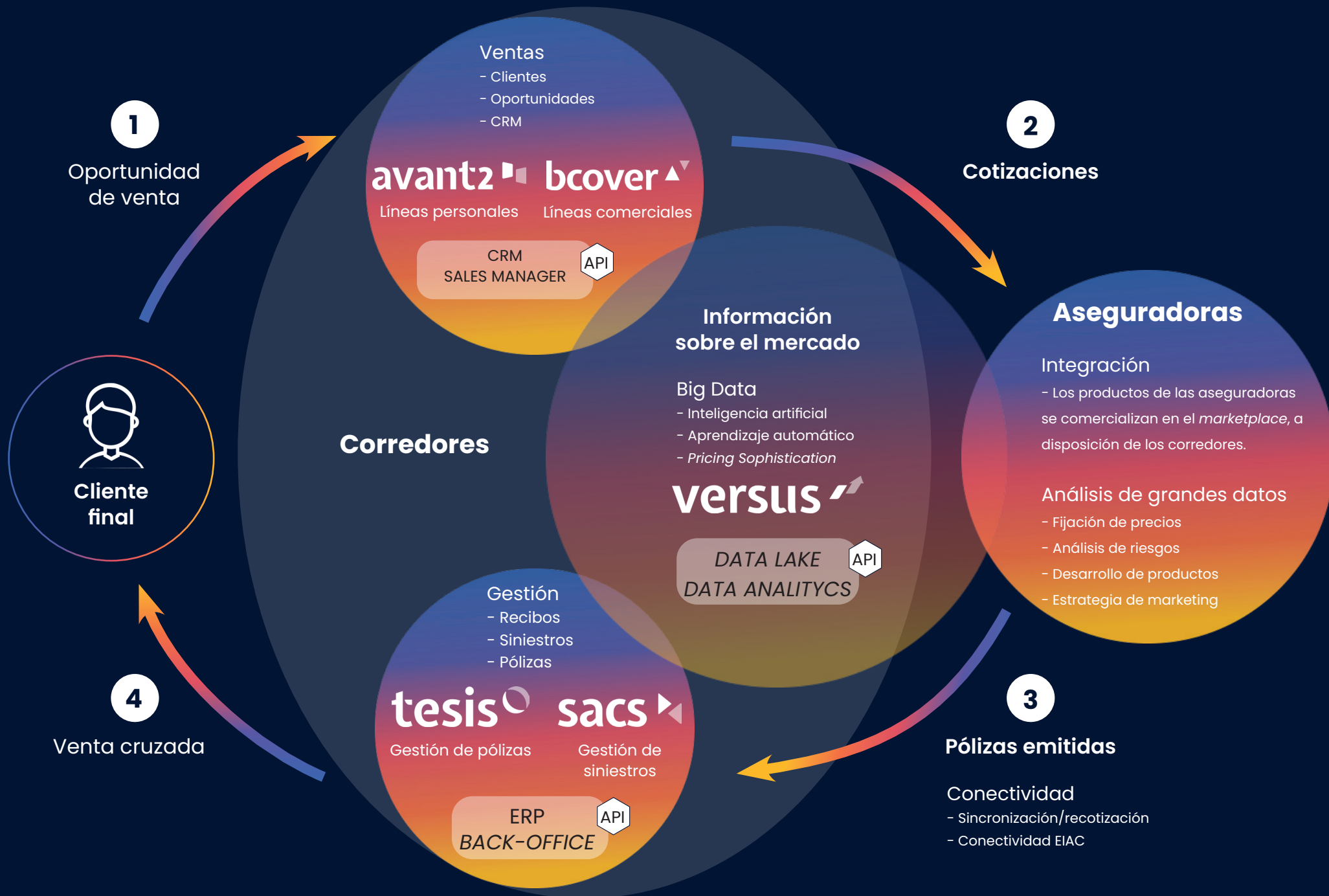

# VENTAJAS OPERATIVAS



## Usuario integral

El usuario de Codeoscopic Workspace es integral y permite acceder a todas las aplicaciones que la componen, a través de un nombre y clave de usuario únicos. Con un solo *login*, el corredor de seguros tendrá a su disposición todas las herramientas y podrá pasar de una a otra de acuerdo a sus necesidades operativas, pero sin tener que volver a *loguearse*. Agilidad, flexibilidad y accesibilidad para contribuir a la mayor producción.

## Dato único de cliente

La interconexión entre las diferentes aplicaciones que integran Codeoscopic Workspace permite ahorrarse la repetición de tareas administrativas. Todo aquello que se hace en una de ellas queda reflejado, a través del dato único de cliente, en las demás: cada póliza, recibo, siniestro u oportunidad es un dato único compartido por todas las herramientas: Avant2 Sales Manager, Tesis Broker Manager, Bcover, SACS y Versus Analytics.



## Totalmente API-licable

Cumpliendo la filosofía Codeoscopic de programas abiertos a la colaboración y la personificación, Codeoscopic Workspace es un entorno plenamente accesible que, a través de una API, permite a terceros aprovechar nuestros sistemas y adaptarlos a sus necesidades.

# 'Suite' de aplicaciones interconectadas

## 1 Avant2 Sales Manager – Tesis Broker Manager

Todos los proyectos cotizados y emitidos en Avant2 Sales Manager pasan a estar inmediatamente visibles en Tesis Broker Manager. Los datos del riesgo registrados en el multitarificador se incorporan al ERP para su gestión inmediata por el corredor.



Ficha en Avant2 Sales Manager



Oportunidad en Avant2 Sales Manager



Oportunidad en Tesis Broker Manager

## 2

### Tesis Broker Manager - Oportunidad

Tesis Broker Manager permite, durante el proceso de gestión de la ficha de un cliente, abrir una nueva oportunidad de venta sobre ese cliente; y desde ahí acceder a la pantalla de Oportunidades en Avant2 Sales Manager para cotizar un nuevo riesgo a ese mismo cliente.



Ficha de cliente en Tesis Broker Manager



Nueva oportunidad en Tesis Broker Manager

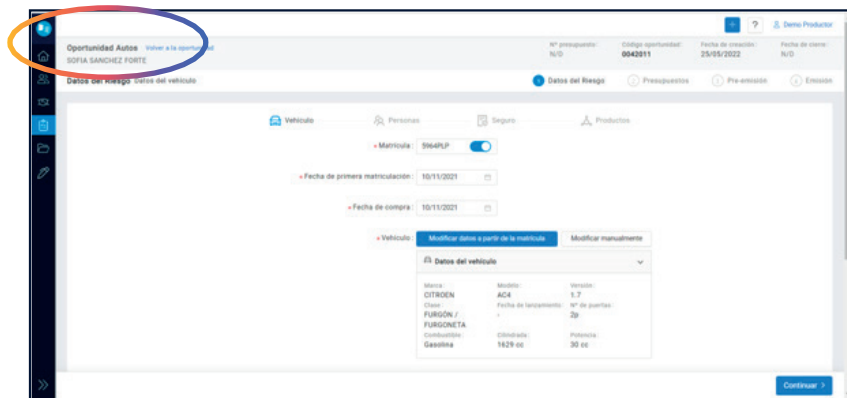

Acceso desde Tesis Broker Manager a oportunidad en Avant2 Sales Manager

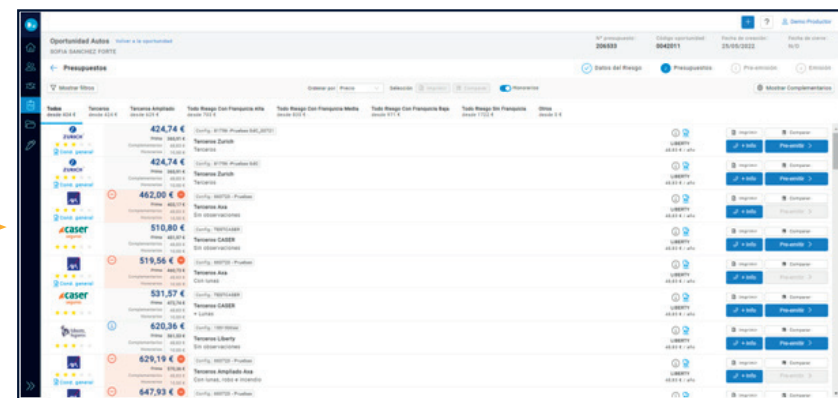

Cotización en Avant2 Sales Manager

3

### Bcover – Avant2 Sales Manager

Desde el entorno de Bcover es posible solicitar a Avant2 Sales Manager cotización de aquellas pólizas de empresa (multi-riesgo, RC, ciber, etc.) que el informe de gestión de riesgos de Bcover haya determinado adecuadas para el cliente. Los presupuestos de cada producto se mostrarán en Bcover y el corredor de seguros podrá hacer comparativas entre las propuestas y, si desea suscribir la póliza, conectar directamente con Avant 2 Sales Manager para completar el proceso de emisión.

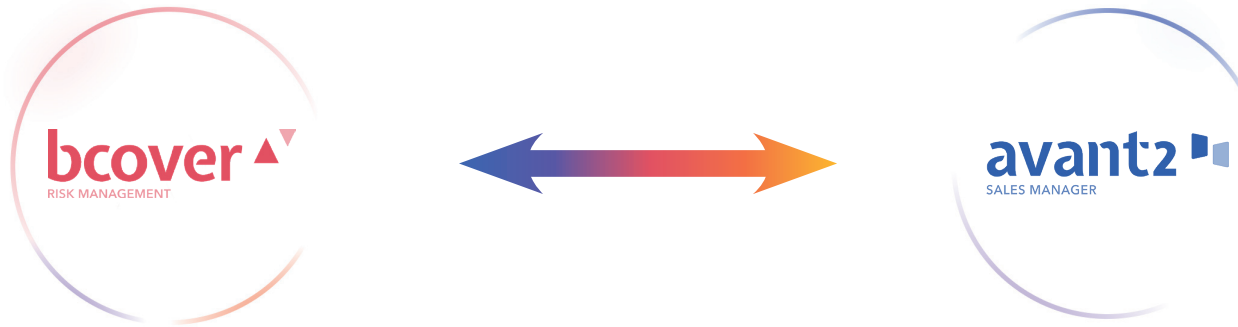

4

### Bcover – Tesis Broker Manager

Bcover permite al corredor de seguros acceder desde su entorno a las PYMES y comercios registrados en Tesis Broker Manager, consultar la información y lanzar un análisis y evaluación de riesgos. Codeoscopic Workspace posibilita una conexión directa y bidireccional, de modo que la operación también se puede hacer a la inversa: cada nueva empresa registrada en Bcover podrá ser consultada de inmediato desde Tesis Broker Manager. Un dato único accesible en ambos entornos.

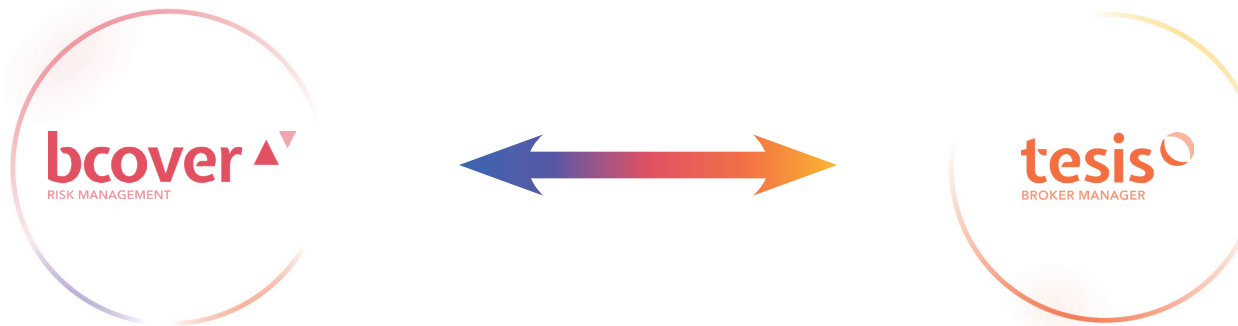





## 5 Tesis Broker Manager - SACS

Desde Tesis Broker Manager, el corredor puede encargar la tramitación de un siniestro a SACS. Gracias a la sincronización que procura Codeoscopic Workspace, toda la información del siniestro se comparte de forma automática con la Mesa de Tramitación de SACS para su gestión integral.

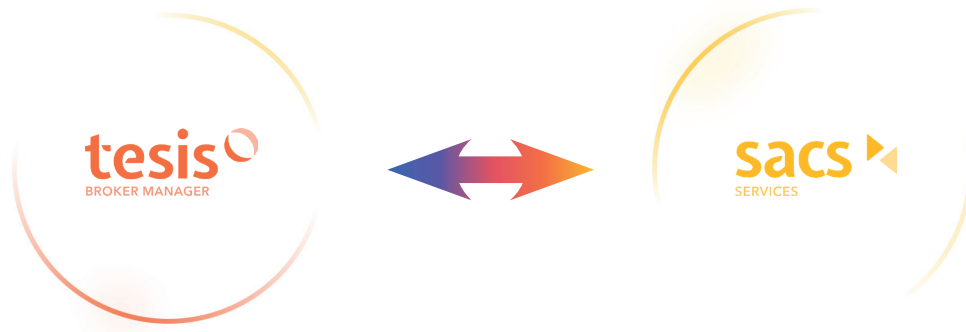





## Versus Analytics - corredores - mercado

La versión para corredores de Versus Analytics permitirá al mediador analizar su rendimiento y la posición de su negocio en el global del mercado, a través del análisis de sus datos de precios, oportunidades, pólizas emitidas, siniestros, etc.

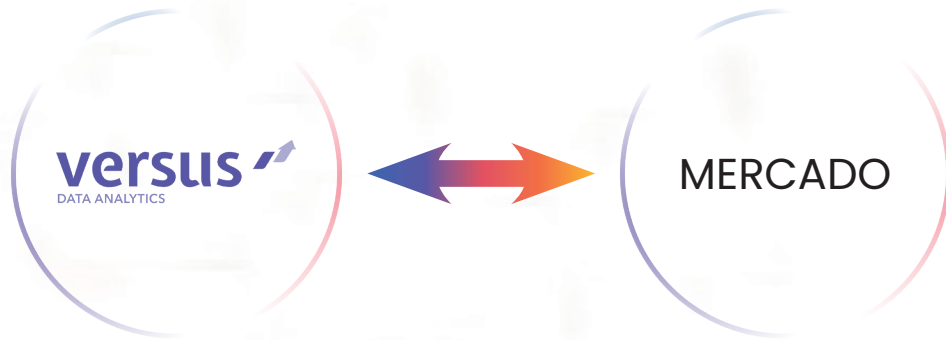



# API

La filosofía de Codeoscopic siempre ha sido la de desarrollar programas abiertos a la colaboración, la personalización y la adaptación a las necesidades del cliente. Codeoscopic Workspace también cumple ese modelo: todo el sistema es *API-ficable* y permite a un tercero trabajar con los sistemas Codeoscopic, aprovechando nuestros motores de cotización y la futura pasarela de conectividad para la gestión de pólizas.

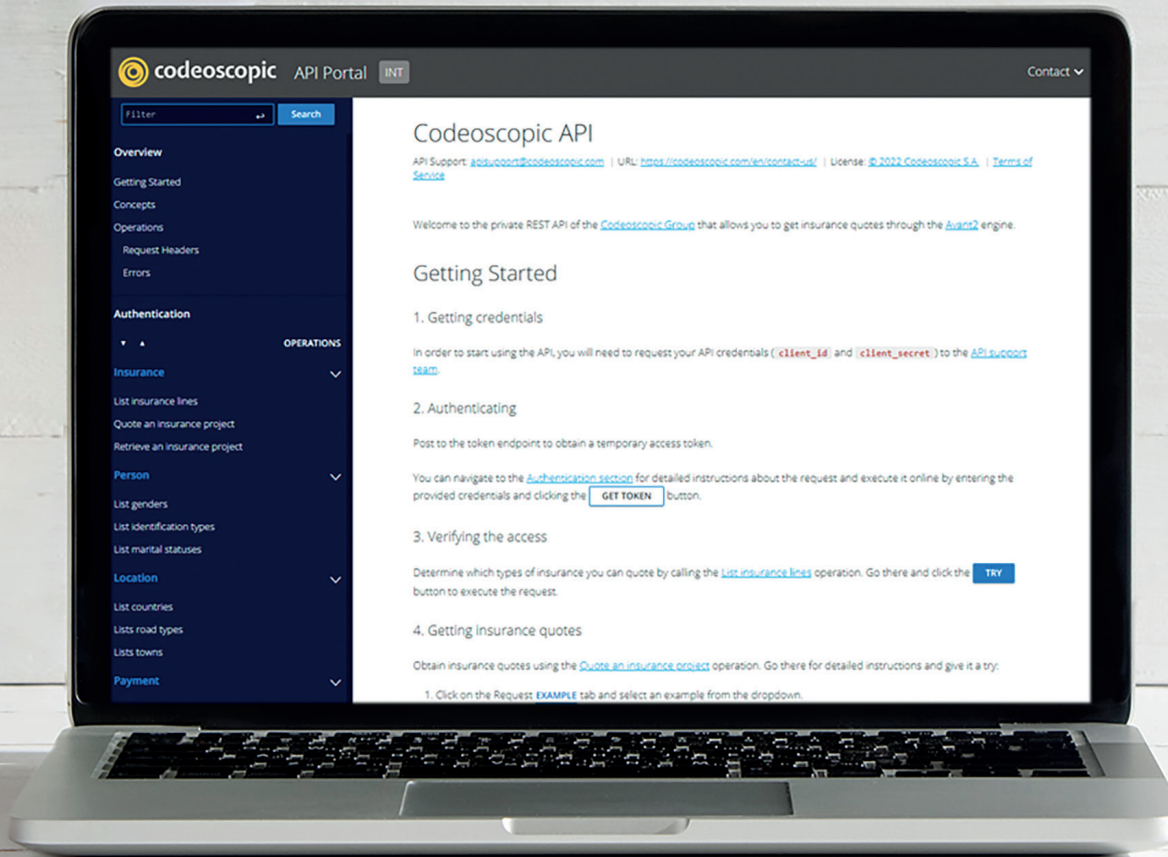

codeoscopic  
workspace 

[www.codeoscopic.com/workspace](http://www.codeoscopic.com/workspace)